

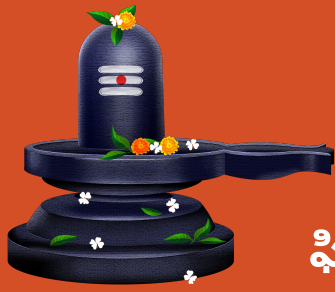

జనవరి - 2025 క్రోధి పుష్యము - మాఘము

దు - దుర్ముహూర్తము, వ - వర్జ్యము, పు - శుద్ధ పాడ్యమి, బ - బహుళ, ల - లగాయతు, తె - రేపటి, ఉ - ఉదయం, మ - మధ్యాహ్నం, సా - సాయంత్రం, రా - రాత్రి

<p>Sun ఆది దు సా 04:09 ల 04:53</p>	<p>పండుగలు</p> <ol style="list-style-type: none"> ఆంధ్రసంవత్సరాది, చంద్రదర్శనం మతత్రయం ముక్కోటి ఉత్తరాషాఢ కార్తె, శని త్రయోదశి భోగి మకర సంక్రమణం వ2.40 ఉత్తరాయణం ప్రా మకర సంక్రాంతి కనుమ, వీరవాసరం కోట సత్తెమ్మ అమ్మవారి జాతర ముక్కనుమ, బొమ్మల నోము ప్రారంభం సంకష్టహర చతుర్థి వేమన శత జయంతి ఉత్సవాలు (ఆరవిల్లి) శ్రవణం కార్తె మతత్రయం రిపబ్లిక్ డే విలూరు శ్రీ హజ్రత్ సయ్యద్ బయోజిద్ మహల్ ములాసరీ ఉరుసు 	<p>పు షష్ఠి - 20:15 5 పూర్వాభాద్ర - 20:18 వ ఉ 3:29 ల 5:01 వ తె ఉ 5:25 ల 6:56</p>	<p>పు చతుర్దశి - తె 5:03 12 మృగశిర - 11:24 వ సా 5:50 ల 7:22 వ రా 7:32 ల 9:05</p>	<p>బ పంచమి - 7:31 19 ఉత్తర ఫల్గుణి - 17:30 వ ఉ 10:50 ల 12:37 వ తె ఉ 2:57 ల 4:45</p>	<p>బ ద్వాదశి - 20:55 26 జ్యేష్ఠ - 8:26 వ మ 1:01 ల 2:42 వ సా 4:38 ల 6:16 వ తె ఉ 7:24 ల 9:02 రిపబ్లిక్ డే</p>
<p>Mon సోమ దు మ 12:30 ల 01:14 దు మ 02:42 ల 03:26</p>		<p>పు సప్తమి - 18:24 6 ఉత్తరాభాద్ర - 19:06 వ ఉ 5:25 ల 6:56 వ తె ఉ 6:28 ల 7:59</p>	<p>పు పూర్ణిమ - తె 3:56 13 ఆరుద్ర - 10:38 వ రా 7:32 ల 9:05 వ తె ఉ 10:27 ల 12:02 భోగి</p>	<p>బ షష్ఠి - 9:59 20 హస్త - 20:30 వ ఉ 2:57 ల 4:45 వ తె ఉ 5:32 ల 7:20</p>	<p>బ త్రయోదశి - 20:35 27 మూల - 9:02 వ సా 4:38 ల 6:16 వ ఉ 7:24 ల 9:02 వ రా 6:36 ల 8:12</p>
<p>Tue మంగళ దు ఉ 08:51 ల 09:35 దు రా 10:51 ల 11:43</p>		<p>పు అష్టమి - 16:27 7 రేవతి - 17:50 వ ఉ 6:28 ల 7:59 వ తె మ 12:43 ల 2:14</p>	<p>బ పాడ్యమి - తె 3:21 14 పునర్వసు - 10:16 వ ఉ 10:27 ల 12:02 వ సా 6:21 ల 7:58 మకర సంక్రాంతి, పొంగల్</p>	<p>బ సప్తమి - 12:40 21 చిత్త - 23:36 వ ఉ 5:32 ల 7:20 వ తె ఉ 5:53 ల 7:41</p>	<p>బ చతుర్దశి - 19:36 28 పూర్వాషాఢ - 8:58 వ రా 6:36 ల 8:12 వ సా 4:45 ల 6:18</p>
<p>Wed బుధ దు మ 11:47 ల 12:31</p>	<p>పు విదియ - తె 2:24 1 ఉత్తరాషాఢ - 23:46 వ ఉ 7:57 ల 9:32 వ తె ఉ 3:40 ల 5:14 ఆంధ్ర సంవత్సరాది</p>	<p>పు నవమి - 14:26 8 అశ్విని - 16:29 వ మ 12:43 ల 2:14 వ తె ఉ 1:32 ల 3:02</p>	<p>బ విదియ - తె 3:23 15 పుష్యమి - 10:28 వ సా 6:21 ల 7:58 వ తె ఉ 11:42 ల 1:21</p>	<p>బ అష్టమి - 15:18 22 స్వాతి - తె 2:34 వ ఉ 5:53 ల 7:41 వ తె ఉ 8:46 ల 10:32</p>	<p>బ అమావాస్య - 18:05 29 ఉత్తరాషాఢ - 8:20 వ సా 4:45 ల 6:18 వ మ 12:09 ల 1:41</p>
<p>Thu గురు దు ఉ 10:20 ల 11:04 దు మ 02:43 ల 03:27</p>	<p>పు తదియ - తె 1:08 2 శ్రవణం - 23:10 వ ఉ 3:40 ల 5:14 వ తె ఉ 3:02 ల 4:35</p>	<p>పు దశమి - 12:23 9 భరణి - 15:07 వ ఉ 1:32 ల 3:02 వ తె ఉ 2:26 ల 3:57</p>	<p>బ తదియ - తె 4:06 16 ఆశ్లేష - 11:16 వ ఉ 11:42 ల 1:21 వ తె ఉ 12:00 ల 1:42</p>	<p>బ నవమి - 17:38 23 విశాఖ - తె 5:08 వ ఉ 8:46 ల 10:32 వ తె ఉ 9:28 ల 11:12</p>	<p>పు పాడ్యమి - 16:11 30 శ్రవణం - 7:15 వ మ 12:09 ల 1:41 వ సా 11:01 ల 12:31 వ తె మ 12:33 ల 2:03 మాఘము</p>
<p>Fri శుక్ర దు ఉ 08:53 ల 09:36 దు మ 12:32 ల 01:16</p>	<p>పు చవితి - 23:40 3 ధనిష్ఠ - 22:21 వ ఉ 3:02 ల 4:35 వ తె ఉ 5:15 ల 6:47</p>	<p>పు ఏకాదశి - 10:20 10 కృత్తిక - 13:45 వ ఉ 2:26 ల 3:57 వ తె ఉ 4:54 ల 6:25</p>	<p>బ చవితి - తె 5:30 17 మఖ - 12:44 వ ఉ 12:00 ల 1:42 వ రా 9:27 ల 11:11</p>	<p>బ దశమి - 19:25 24 అనూరాధ - తె 7:07 వ ఉ 9:28 ల 11:12</p>	<p>పు విదియ - 13:59 31 శతభిషం - 4:14 వ మ 12:33 ల 2:03 వ ఉ 10:11 ల 11:40</p>
<p>Sat శని దు ఉ 08:09 ల 08:53</p>	<p>పు పంచమి - 22:01 4 శతభిషం - 21:23 వ ఉ 5:15 ల 6:47 వ తె ఉ 3:29 ల 5:01</p>	<p>పు ద్వాదశి - 8:22 11 రోహిణి - 12:29 వ ఉ 4:54 ల 6:25 వ సా 5:50 ల 7:22</p>	<p>బ పంచమి - తె 7:31 18 పూర్వ ఫల్గుణి - 14:51 వ రా 9:27 ల 11:11 వ తె ఉ 10:50 ల 12:37</p>	<p>బ ఏకాదశి - 20:32 25 అనూరాధ - 7:07 వ ఉ 9:28 ల 11:12 వ మ 1:01 ల 2:42</p>	<p>27. పల్-ఇ-మీరట్ 28. మాసశివరాత్రి 29. బొబ్బిలి 30వ్య 30. గాంధీ వర్ధంతి, శిశిర ఋతువు ప్రా 31. చంద్రదర్శనం కన్యకా పరమేశ్వరి దేవి ఆత్మార్పణం</p>



ఫిబ్రవరి - 2025 క్రోధి మాఘము - ఫాల్గుణము

దు - దుర్ముహూర్తము, వ - వర్జ్యము, పు - శుద్ధ పాడ్యమి, బ - బహుళ, ల - లగాయతు, తె - రేపటి, ఉ - ఉదయం, మ - మధ్యాహ్నం, సా - సాయంత్రం, రా - రాత్రి

<p>Sun ఆది దు సా 04:07 ల 04:52</p>	<p>పండుగలు</p> <p>2. వసంత పంచమి 4. రథస్థమి హజ్రత్ ఆలీ పుట్టినరోజు 5. భీష్మాష్టమి 6. ధనిష్ఠ కార్తె 8. భీష్మ ఏకాంశి అంతర్వేది తీర్థం రేలంగిలక్ష్మీ నరసింహస్వామి వారి కళ్యాణం, మతత్రయంశి 12 కుంభ సంక్రమణం రా.127 మాఘ పూర్ణిమ 13. షష్ఠ-ఇ-బారత్ 16.సంకష్టహర చతుర్థి 19. శతభిషం కార్తె 24. మతత్రయంశి 26. మాసశివరాత్రి మహాశివరాత్రి 28.బైలర్స్ డే</p>	<p>పు చవితి - 9:14 2 ఉత్తరాభాద్ర - తె 0:52 వ మ 11:29 ల 12:58 వ తె మ 12:04 ల 1:34</p>	<p>పు ద్వాదశి - 19:25 9 ఆరుద్ర - 17:52 వ ఉ 2:26 ల 4:01 వ తె ఉ 5:57 ల 7:33</p>	<p>బ చవితి - తె 2:16 16 హస్త - తె 4:31 వ మ 11:03 ల 12:50 వ తె మ 1:32 ల 3:20</p>	<p>బ దశమి - 13:56 23 మూల - 18:42 వ ఉ 2:01 ల 3:41 వ సా 5:02 ల 6:42 వ తె ఉ 4:24 ల 6:01</p>
<p>Mon సోమ దు మ 12:22 ల 01:07 దు మ 02:37 ల 03:22</p>		<p>పు పంచమి - 6:53 3 రేవతి - 23:16 వ మ 12:04 ల 1:34 వ తె సా 6:03 ల 7:33</p>	<p>పు త్రయోదశి - 18:57 10 పునర్వసు - 18:00 వ ఉ 5:57 ల 7:33 వ తె ఉ 2:11 ల 3:49</p>	<p>బ పంచమి - తె 4:53 17 చిత్త - తె 7:35 వ మ 1:32 ల 3:20</p>	<p>బ ఏకాదశి - 13:45 24 పూర్వాషాఢ - 18:59 వ ఉ 4:24 ల 6:01 వ తె ఉ 2:49 ల 4:23</p>
<p>Tue మంగళ దు ఉ 08:51 ల 09:35 దు రా 10:51 ల 11:43</p>		<p>పు సప్తమి - తె 2:31 4 అశ్విని - 21:49 వ సా 6:03 ల 7:33 వ తె ఉ 6:54 ల 8:25</p>	<p>పు చతుర్దశి - 18:55 11 పుష్యమి - 18:34 వ ఉ 2:11 ల 3:49 వ తె ఉ 7:55 ల 9:35</p>	<p>బ షష్ఠి - తె 7:32 18 చిత్త - 7:35 వ మ 1:32 ల 3:20 వ మ 1:54 ల 3:42</p>	<p>బ ద్వాదశి - 12:47 25 ఉత్తరాషాఢ - 18:30 వ ఉ 2:49 ల 4:23 వ రా 10:19 ల 11:50</p>
<p>Wed బుధ దు మ 11:47 ల 12:31</p>		<p>పు అష్టమి - తె 0:36 5 భరణి - 20:33 వ ఉ 6:54 ల 8:25 వ తె ఉ 8:01 ల 9:33</p>	<p>పు నూర్ణమ - 19:23 12 ఆశ్లేష - 19:35 వ ఉ 7:55 ల 9:35 వ తె ఉ 8:21 ల 10:03</p>	<p>బ షష్ఠి - 7:32 19 స్వాతి - 10:39 వ మ 1:54 ల 3:42 వ సా 4:55 ల 6:42</p>	<p>బ త్రయోదశి - 11:08 26 శ్రవణం - 17:23 వ రా 10:19 ల 11:50 వ రా 9:06 ల 10:35 మహాశివరాత్రి</p>
<p>Thu గురు దు ఉ 10:08 ల 10:53 దు మ 02:37 ల 03:22</p>		<p>పు నవమి - 22:54 6 కృత్తిక - 19:29 వ ఉ 8:01 ల 9:33 వ తె మ 10:56 ల 12:29</p>	<p>బ పాడ్యమి - 20:22 13 మఖ - 21:07 వ ఉ 8:21 ల 10:03 వ తె ఉ 5:48 ల 7:32</p>	<p>బ సప్తమి - 9:58 20 విశాఖ - 13:30 వ సా 4:55 ల 6:42 వ సా 5:54 ల 7:40</p>	<p>బ చతుర్దశి - 8:55 27 ధనిష్ఠ - 15:43 వ రా 9:06 ల 10:35 వ రా 10:18 ల 11:46</p>
<p>Fri శుక్ర దు ఉ 08:36 ల 09:22 దు మ 12:22 ల 01:07</p>		<p>పు దశమి - 21:26 7 రోహిణి - 18:40 వ మ 10:56 ల 12:29 వ తె ఉ 12:08 ల 1:42</p>	<p>బ విదియ - 21:52 14 పూర్వ ఫల్గుణి - 23:09 వ ఉ 5:48 ల 7:32 వ తె ఉ 7:06 ల 8:52</p>	<p>బ అష్టమి - 11:58 21 అనూరాధ - 15:53 వ సా 5:54 ల 7:40 వ రా 9:54 ల 11:37</p>	<p>పు పాడ్యమి - 3:16 28 శతభిషం - 13:40 వ రా 10:18 ల 11:46 వ రా 7:27 ల 8:54</p>
<p>Sat శని దు ఉ 07:52 ల 08:37</p>	<p>పు తదియ - 11:38 1 పూర్వాభాద్ర - తె 2:33 వ ఉ 10:11 ల 11:40 వ తె మ 11:29 ల 12:58</p>	<p>పు ఏకాదశి - 20:16 8 మృగశిర - 18:07 వ ఉ 12:08 ల 1:42 వ తె ఉ 2:26 ల 4:01</p>	<p>బ తదియ - 23:52 15 ఉత్తర ఫల్గుణి - తె 1:39 వ ఉ 7:06 ల 8:52 వ తె మ 11:03 ల 12:50</p>	<p>బ నవమి - 13:19 22 జ్యేష్ఠ - 17:40 వ రా 9:54 ల 11:37 వ తె ఉ 2:01 ల 3:41 వ తె సా 5:02 ల 6:42</p>	



తెలుగు క్యాలెండర్
TELUGUCALENDARS.IN



మార్చి - 2025 క్రోధి ఫాల్గుణము - విశ్వావసు చైత్రము

దు - దుర్ముహూర్తము, వ - వర్జ్యము, పు - శుద్ధ పాడ్యమి, బ - బహుళ, ల - లగాయతు, తె - రేవతి, ఉ - ఉదయం, మ - మధ్యాహ్నం, సా - సాయంత్రం, రా - రాత్రి

Sun ఆది దు సా 04:07 ల 04:52	పు పాడ్యమి - 12:49 30 చైత్రము రేవతి - 16:35 వ ఉ 6:00 ల 7:25 వ తె ఉ 10:13 ల 11:38	పు తదియ - 21:02 2 ఉత్తరాభాద్ర - 8:59 వ రా 8:00 ల 9:26 వ రా 7:49 ల 9:16	పు దశమి - 7:45 9 పునర్వసు - 23:55 వ మ 11:41 ల 1:19 వ తె ఉ 8:14 ల 9:54	బ విదియ - 16:58 16 హస్త - 11:45 వ రా 6:18 ల 8:05 వ రా 8:45 ల 10:33	బ నవమి - తె 5:38 23 పూర్వాషాఢ - తె 4:18 వ మ 1:21 ల 3:01 వ తె మ 12:21 ల 1:58
Mon సోమ దు మ 12:22 ల 01:07 దు మ 02:37 ల 03:22	పు విదియ - 9:11 31 అశ్విని - 13:45 వ ఉ 10:13 ల 11:38 వ రా 10:17 ల 11:42	పు చవితి - 18:02 3 రేవతి - 6:39 వ రా 7:49 ల 9:16 వ తె ఉ 12:51 ల 2:18 వ తె మ 1:20 ల 2:48	పు ఏకాదశి - 7:45 10 పుష్యమి - తె 0:51 వ ఉ 8:14 ల 9:54 వ తె సా 2:24 ల 4:06	బ తదియ - 19:33 17 చిత్త - 14:47 వ రా 8:45 ల 10:33 వ రా 9:06 ల 10:54	బ దశమి - తె 5:05 24 ఉత్తరాషాఢ - తె 4:26 వ మ 12:21 ల 1:58 వ తె ఉ 8:20 ల 9:53
Tue మంగళ దు ఉ 08:51 ల 09:35 దు రా 10:51 ల 11:43	పండుగలు 1. చంద్రదర్శనం 3. పుత్రగణపతి వ్రతం 4. పూర్వాభాద్ర కార్తె	పు పంచమి - 15:17 4 భరణి - తె 2:37 వ మ 1:20 ల 2:48 వ తె మ 1:52 ల 3:22	పు ద్వాదశి - 8:14 11 ఆశ్లేష - తె 2:15 వ సా 2:24 ల 4:06 వ తె సా 3:10 ల 4:53	బ చవితి - 22:09 18 స్వాతి - 17:51 వ రా 9:06 ల 10:54 వ తె ఉ 12:09 ల 1:57	బ ఏకాదశి - తె 3:45 25 శ్రవణం - తె 3:49 వ ఉ 8:20 ల 9:53 వ తె ఉ 7:36 ల 9:07
Wed బుధ దు మ 11:47 ల 12:31	10. మత్తయంగి దువ్వ బల్లిపాడు మదన గోపాల స్వామి కళ్యాణం 13. హోళికా పూర్ణిమ 14. మీన సంక్రమణం రా9.04	పు షష్ఠి - 12:51 5 కృత్తిక - తె 1:08 వ మ 1:52 ల 3:22 వ తె సా 4:26 ల 5:58	పు త్రయోదశి - 9:12 12 మఖ - తె 4:05 వ సా 3:10 ల 4:53 వ తె మ 12:49 ల 2:34	బ పంచమి - తె 0:37 19 విశాఖ - 20:50 వ ఉ 12:09 ల 1:57 వ తె ఉ 1:17 ల 3:04	బ ద్వాదశి - తె 1:43 26 ధనిష్ఠ - తె 2:29 వ ఉ 7:36 ల 9:07 వ తె ఉ 9:06 ల 10:34
Thu గురు దు ఉ 10:08 ల 10:53 దు మ 02:37 ల 03:22	17. ఉత్తరాభాద్ర కార్తె 18 సంకష్టహరచతుర్థి, శుక్ర మౌఢ్యమి ప్రా 25. మత్తయంశి 27. పబ్-ఇ-ఖాదార్	పు సప్తమి - 10:51 6 రోహిణి - తె 0:05 వ సా 4:26 ల 5:58 వ తె ఉ 5:33 ల 7:07	పు చతుర్దశి - 10:36 13 పూర్వ ఫల్గుణి - తె 6:19 వ మ 12:49 ల 2:34 వ తె సా 2:17 ల 4:03	బ షష్ఠి - తె 2:45 20 అనూరాధ - 23:31 వ ఉ 1:17 ల 3:04 వ తె ఉ 5:38 ల 7:23	బ త్రయోదశి - 23:03 27 శతభిషం - తె 0:33 వ ఉ 9:06 ల 10:34 వ తె ఉ 6:18 ల 7:44
Fri శుక్ర దు ఉ 08:36 ల 09:22 దు మ 12:22 ల 01:07	28. మాసశివరాత్రి శుక్రమౌఢ్యమి త్యాగం 30. ఉగాది చంద్రదర్శనం వసంత ఋతువు ప్రా 31. రంజాన్ రేవతి కార్తె	పు అష్టమి - 9:19 7 మృగశిర - 23:32 వ ఉ 5:33 ల 7:07 వ తె ఉ 7:55 ల 9:31	పు పూర్ణిమ - 12:24 14 ఊత్తర ఫల్గుణి - తె 8:54 వ సా 2:17 ల 4:03 హోలీ పండుగ	బ సప్తమి - తె 4:24 21 జ్యేష్ఠ - తె 1:45 వ ఉ 5:38 ల 7:23 వ తె ఉ 10:17 ల 11:59 వ తె ఉ 1:40 ల 3:22	బ చతుర్దశి - 19:55 28 పూర్వాభాద్ర - 22:09 వ ఉ 6:18 ల 7:44 వ తె ఉ 6:40 ల 8:05
Sat శని దు ఉ 07:52 ల 08:37	పు విదియ - తె 0:09 1 పూర్వాభాద్ర - 11:22 వ తె రా 7:27 ల 8:54 వ రా 8:00 ల 9:26	పు నవమి - 8:17 8 ఆరుద్ర - 23:28 వ ఉ 7:55 ల 9:31 వ తె మ 11:41 ల 1:19	బ పాడ్యమి - 14:33 15 ఊత్తర ఫల్గుణి - 8:54 వ సా 2:17 ల 4:03 వ రా 6:18 ల 8:05	బ అష్టమి - తె 5:23 22 మూల - తె 3:23 వ ఉ 10:17 ల 11:59 వ తె ఉ 1:40 ల 3:22 వ తె మ 1:21 ల 3:01	బ అమావాస్య - 16:27 29 ఉత్తరాభాద్ర - 19:26 వ ఉ 6:40 ల 8:05 వ తె ఉ 6:00 ల 7:25



తెలుగు క్యాలెండర్
TELUGUCALENDARS.IN



ఏప్రిల్ - 2025 విశ్వావసు చైత్రము - వైశాఖము

దు - దుర్ముహూర్తము, వ - వర్జ్యము, పు - శుద్ధ పాడ్యమి, బ - బహుళ, ల - లగాయతు, తె - రేపటి, ఉ - ఉదయం, మ - మధ్యాహ్నం, సా - సాయంత్రం, రా - రాత్రి

Sun ఆది దు సా 04:07 ల 04:52	18. గుడ్ ఫ్రైడే 20. భాను నవమి, ఈస్టర్ సన్ డే 24. మత్తయంగిశి 26. మాసశివరాత్రి	పు నవమి - 19:23 6 పుష్యమి - తె 6:24 వ మ 1:49 ల 3:28 శ్రీరామ నవమి	బ పాడ్యమి - తె 8:25 13 చిత్త - 21:10 వ ఉ 3:08 ల 4:56 వ తె ఉ 3:28 ల 5:16	బ సప్తమి - 19:01 22 పూర్వాషాఢ - 11:48 వ రా 8:32 ల 10:14 వ రా 8:04 ల 9:43 ఈస్టర్ సండే	బ అమావాస్య - తె 1:01 27 అశ్విని - తె 0:38 వ రా 9:07 ల 10:31 వ తె ఉ 9:01 ల 10:25
Mon సోమ దు మ 12:22 ల 01:07 దు మ 02:37 ల 03:22	27. భరణి కార్తె రేలంగి మంటలాంబ అమ్మవారి తీర్థం 29. చంద్రదర్శనం 30. అక్షతృతీయత్రేతా యుగాది, సింహాచల క్షేత్ర చందనోత్సవం	పు దశమి - 20:00 7 పుష్యమి - 6:24 వ మ 1:49 ల 3:28 వ రా 8:00 ల 9:42	బ పాడ్యమి - 8:25 14 స్వాతి - తె 0:13 వ ఉ 3:28 ల 5:16 వ తె ఉ 6:30 ల 8:18 అంబెడ్కర్ జయంతి	బ అష్టమి - 18:59 21 ఉత్తరాషాఢ - 12:37 వ రా 8:04 ల 9:43 వ సా 4:38 ల 6:14	పు పాడ్యమి - 21:11 28 భరణి - 21:37 వ ఉ 9:01 ల 10:25 వ తె ఉ 8:12 ల 9:37 వైశాఖము
Tue మంగళ దు ఉ 08:51 ల 09:35 దు రా 10:51 ల 11:43	పు చవితి - తె 2:32 1 భరణి - 11:06 వ తె రా 10:17 ల 11:42 వ రా 9:58 ల 11:25	పు ఏకాదశి - 21:13 8 ఆశ్లేష - 7:55 వ రా 8:00 ల 9:42 వ రా 8:56 ల 10:40	బ విదియ - 10:55 15 విశాఖ - తె 3:10 వ ఉ 6:30 ల 8:18 వ తె ఉ 7:37 ల 9:24	బ నవమి - 18:13 22 శ్రవణం - 12:44 వ సా 4:38 ల 6:14 వ సా 4:38 ల 6:12	పు విదియ - 17:31 29 కృతిక - 18:47 వ ఉ 8:12 ల 9:37 వ తె ఉ 9:07 ల 10:33
Wed బుధ దు మ 11:47 ల 12:31	పు పంచమి - 23:50 2 కృతిక - 8:49 వ రా 9:58 ల 11:25 వ తె ఉ 11:37 ల 1:06	పు ద్వాదశి - 22:55 9 మఖ - 9:57 వ రా 8:56 ల 10:40 వ రా 6:46 ల 8:32	బ తదియ - 13:17 16 అనూరాధ - తె 5:55 వ ఉ 7:37 ల 9:24 వ తె మ 12:05 ల 1:51	బ దశమి - 16:43 23 ధనిష్ఠ - 12:07 వ సా 4:38 ల 6:12 వ రా 6:55 ల 8:26	పు తదియ - 14:12 30 రోహిణి - 16:18 వ ఉ 9:07 ల 10:33 వ రా 9:26 ల 10:54
Thu గురు దు ఉ 10:08 ల 10:53 దు మ 02:37 ల 03:22	పు షష్ఠి - 21:41 3 రోహిణి - 7:02 వ ఉ 11:37 ల 1:06 వ మ 12:21 ల 1:52 వ తె మ 2:04 ల 3:38	పు త్రయోదశి - తె 1:01 10 పూర్వ ఫల్గుణి - 12:24 వ రా 6:46 ల 8:32 వ రా 8:26 ల 10:13	బ చవితి - 15:23 17 జ్యేష్ఠ - తె 8:21 వ మ 12:05 ల 1:51	బ ఏకాదశి - 14:32 24 శతభిషం - 10:49 వ రా 6:55 ల 8:26 వ సా 4:42 ల 6:10	పండుగలు 1. సాభాగ్య గౌరీ వ్రతం, గణేశ పూజ 2. శ్రీ పంచమి 5. బాబూ జగజ్జీవనరామ్ జయంతి 6. శ్రీరామనవమి 7. ధర్మరాజు దశమి 8. మత్తయంగి, వాడపల్లి తీర్థం 10. మహావీర జయంతి రేలంగి మంటలాంబ అమ్మవారి చిన్నసేవ 12. ఒంటిమిట్ట శ్రీరాముల వారి కళ్యాణం, మండపాక యలారమ్మ వారి తీర్థం చైత్ర పౌర్ణమి
Fri శుక్ర దు ఉ 08:36 ల 09:22 దు మ 12:22 ల 01:07	పు సప్తమి - 20:13 4 ఆరుద్ర - తె 5:20 వ మ 2:04 ల 3:38 వ తె సా 5:26 ల 7:03	పు చతుర్దశి - తె 3:22 11 ఊత్తర ఫల్గుణి - 15:10 వ రా 8:26 ల 10:13 వ తె ఉ 12:36 ల 2:24	బ పంచమి - 17:07 18 జ్యేష్ఠ - 8:21 వ మ 12:05 ల 1:51 వ సా 5:01 ల 6:45 వ తె ఉ 8:37 ల 10:21 గుడ్ ఫ్రైడే	బ ద్వాదశి - 11:45 25 పూర్వాభాద్ర - 8:53 వ సా 4:42 ల 6:10 వ సా 5:30 ల 6:56	12. శ్రీశక్తిపీఠ వారిక కుంభాభిషేకం, రాయల చేరువు 13. మేష సంక్రమణం తె.5.33 14. అశ్విని కార్తె అంబేడ్కర్ జయంతి 16. సంకటహర చతుర్థి 17. రేలంగి మంటలాంబ అమ్మవారి పెద్దసేవ
Sat శని దు ఉ 07:52 ల 08:37	పు అష్టమి - 19:26 5 పునర్వసు - తె 5:32 వ సా 5:26 ల 7:03 వ తె మ 1:49 ల 3:28 బాబూ జగజ్జీవన్ రామ్ జయంతి	పు పూర్ణిమ - తె 5:52 12 హస్త - 18:07 వ ఉ 12:36 ల 2:24 వ తె ఉ 3:08 ల 4:56	బ షష్ఠి - 18:22 19 మూల - 10:21 వ సా 5:01 ల 6:45 వ ఉ 8:37 ల 10:21 వ రా 8:32 ల 10:14	బ త్రయోదశి - 8:28 26 ఉత్తరాభాద్ర - 6:27 వ సా 5:30 ల 6:56 వ సా 5:03 ల 6:28 వ తె రా 9:07 ల 10:31	



తెలుగు క్యాలెండర్
TELUGUCALENDARS.IN



మే - 2025 విశ్వావసు వైశాఖము - జ్యేష్ఠము

దు - దుర్ముహూర్తము, వ - వర్జ్యము, షు - శుద్ధ పాడ్యమి, బ - బహుళ, ల - లగాయతు, తె - రేపటి, ఉ - ఉదయం, మ - మధ్యాహ్నం, సా - సాయంత్రం, రా - రాత్రి

Sun ఆది దు సా 04:07 ల 04:52	పండుగలు 1. మేడే కార్తిక దినోత్సవం 2. శ్రీ శంకర జయంతి శ్రీ రామానుజ జయంతి 4. డొల్ల కర్కరి, భాను నవమి 7. వాసవి కన్యక జన్మదినం	షు నవమి - 7:19 4 షుష్యమి - 12:53 వ రా 8:40 ల 10:17 వ తె ఉ 2:17 ల 3:57	షు చతుర్దశి - 20:02 11 స్వాతి - తె 6:17 వ ఉ 9:33 ల 11:21	బ పంచమి - 5:58 18 ఉత్తరాషాఢ - 18:52 వ ఉ 2:07 ల 3:48 వ తె ఉ 10:58 ల 12:36	బ త్రయోదశి - 15:51 25 అశ్విని - 11:12 వ ఉ 7:38 ల 9:04 వ రా 7:40 ల 9:05
Mon సోమ దు మ 12:22 ల 01:07 దు మ 02:37 ల 03:22	8. మత్తయంగి, అన్న వరం సత్యదేవుని కళ్యాణం 10. శనిత్రయోదశి 11. నిజకర్కరి ప్రా , కృత్తిక కార్తె 12. మహా వైశాఖి, బుద్ధపూర్ణిమ 14. వృషభ సంక్రమణం తె 3.47	షు అష్టమి - 7:36 5 ఆశ్లేష - 14:01 వ ఉ 2:17 ల 3:57 వ తె ఉ 2:56 ల 4:39	షు పూర్ణిమ - 22:25 12 స్వాతి - 6:17 వ ఉ 9:33 ల 11:21 వ మ 12:33 ల 2:20	బ షష్ఠి - 6:12 19 శ్రవణం - 19:29 వ ఉ 10:58 ల 12:36 వ తె ఉ 11:29 ల 1:05	బ చతుర్దశి - 12:12 26 భరణి - 8:23 వ రా 7:40 ల 9:05 వ రా 6:57 ల 8:22 వ తె రా 7:43 ల 9:08
Tue మంగళ దు ఉ 08:51 ల 09:35 దు రా 10:51 ల 11:43	15. సరస్వతీ నది పుష్కర ప్రా 16. సంకటహరచతుర్థి 22. హనుమజ్జయంతి 23. మత్తయంశి 24. శని త్రయోదశి, ప్రదోషం 25. మాసశివరాత్రి, రోహిణి కార్తె 27. నెహ్రూ వర్జంతి	షు నవమి - 8:39 6 మఖ - 15:51 వ ఉ 2:56 ల 4:39 వ తె ఉ 12:40 ల 2:26	బ పాడ్యమి - తె 0:36 13 విశాఖ - 9:09 వ మ 12:33 ల 2:20 వ మ 1:35 ల 3:21	బ సప్తమి - 5:52 20 ధనిష్ఠ - 19:32 వ ఉ 11:29 ల 1:05 వ తె ఉ 2:34 ల 4:08	బ అమావాస్య - 8:32 27 రోహిణి - తె 2:50 వ రా 7:43 ల 9:08 వ తె ఉ 7:53 ల 9:20
Wed బుధ దు మ 11:47 ల 12:31	28. గ్రీష్మ ఋతువు ప్రా చంద్రదర్శనం నిజకర్కరి త్యాగం	షు దశమి - 10:20 7 పూర్వ ఫల్గుణి - 18:17 వ ఉ 12:40 ల 2:26 వ తె ఉ 2:20 ల 4:07	బ విదియ - తె 2:29 14 అనూరాధ - 11:47 వ మ 1:35 ల 3:21 వ సా 5:56 ల 7:41	బ నవమి - తె 3:22 21 శతభిషం - 18:58 వ ఉ 2:34 ల 4:08 వ తె ఉ 1:03 ల 2:34	షు విదియ - తె 1:54 28 మృగశిర - తె 0:29 వ ఉ 7:53 ల 9:20 వ తె ఉ 8:14 ల 9:43 జ్యేష్ఠము
Thu గురు దు ఉ 10:08 ల 10:53 దు మ 02:37 ల 03:22	షు చవితి - 11:24 1 మృగశిర - 14:20 వ తె రా 9:26 ల 10:54 వ రా 10:17 ల 11:48	షు ఏకాదశి - 12:29 8 ఊత్తర ఫల్గుణి - 21:06 వ ఉ 2:20 ల 4:07 వ తె ఉ 6:34 ల 8:22	బ తదియ - తె 4:03 15 జ్యేష్ఠ - 14:07 వ సా 5:56 ల 7:41 వ తె ఉ 10:47 ల 12:31 వ తె సా 2:23 ల 4:07	బ దశమి - తె 1:12 22 పూర్వాభాద్ర - 17:47 వ ఉ 1:03 ల 2:34 వ తె ఉ 2:41 ల 4:10	షు తదియ - 23:18 29 ఆరుద్ర - 22:38 వ ఉ 8:14 ల 9:43 వ తె ఉ 10:03 ల 11:34
Fri శుక్ర దు ఉ 08:36 ల 09:22 దు మ 12:22 ల 01:07	షు పంచమి - 9:15 2 ఆరుద్ర - 13:04 వ రా 10:17 ల 11:48 వ తె ఉ 12:49 ల 2:23	షు ద్వాదశి - 14:56 9 హస్త - తె 0:09 వ ఉ 6:34 ల 8:22 వ తె ఉ 9:11 ల 10:59	బ చవితి - తె 5:14 16 మూల - 16:07 వ ఉ 10:47 ల 12:31 వ సా 2:23 ల 4:07 వ తె ఉ 2:21 ల 4:03	బ ఏకాదశి - 22:30 23 ఉత్తరాభాద్ర - 16:02 వ ఉ 2:41 ల 4:10 వ తె ఉ 2:55 ల 4:22	షు చవితి - 21:23 30 పునర్వసు - 21:29 వ ఉ 10:03 ల 11:34 వ తె ఉ 5:22 ల 6:57
Sat శని దు ఉ 07:52 ల 08:37	షు షష్ఠి - 7:52 3 పునర్వసు - 12:34 వ ఉ 12:49 ల 2:23 వ రా 8:40 ల 10:17	షు త్రయోదశి - 17:30 10 చిత్త - తె 3:15 వ ఉ 9:11 ల 10:59 వ తె ఉ 9:33 ల 11:21	బ పంచమి - తె 5:58 17 పూర్వాషాఢ - 17:44 వ ఉ 2:21 ల 4:03 వ తె ఉ 2:07 ల 3:48	బ ద్వాదశి - 19:20 24 రేవతి - 13:48 వ ఉ 2:55 ల 4:22 వ తె ఉ 7:38 ల 9:04	షు పంచమి - 20:15 31 షుష్యమి - 21:07 వ ఉ 5:22 ల 6:57 వ ఉ 10:10 ల 11:48



తెలుగు క్యాలెండర్
TELUGUCALENDARS.IN



జూన్ - 2025 విశ్వావసు జ్యేష్ఠము - ఆషాఢము

దు - దుర్గుహూర్తము, వ - వర్జ్యము, పు - శుద్ధ పాడ్యమి, బ - బహుళ, ల - లగాయతు, తె - రేపటి, ఉ - ఉదయం, మ - మధ్యాహ్నం, సా - సాయంత్రం, రా - రాత్రి

Sun ఆది దు సా 04:59 ల 05:50	పు షష్ఠి - 20:00 1 ఆశ్లేష - 21:36 వ ఉ 10:10 ల 11:48 వ తె ఉ 10:16 ల 11:57	పు ద్వాదశి - 7:18 8 స్వాతి - 12:42 వ సా 3:57 ల 5:45 వ రా 6:57 ల 8:44	బ చవితీ - 15:51 15 శ్రవణం - తె 0:59 వ ఉ 4:27 ల 6:05 వ తె ఉ 5:01 ల 6:38	బ ద్వాదశి - తె 1:22 22 భరణి - 17:38 వ ఉ 4:33 ల 6:00 వ తె ఉ 4:27 ల 5:54	పు చవితీ - 9:15 29 ఆశ్లేష - 6:34 వ రా 7:22 ల 8:58 వ రా 6:57 ల 8:36
Mon సోమ దు మ 12:46 ల 01:37 దు సా 03:18 ల 04:08	పు సప్తమి - 20:35 2 మఖ - 22:55 వ ఉ 10:16 ల 11:57 వ తె ఉ 7:36 ల 9:20	పు త్రయోదశి - 9:36 9 విశాఖ - 15:31 వ రా 6:57 ల 8:44 వ రా 7:56 ల 9:42	బ పంచమి - 15:32 16 ధనిష్ఠ - తె 1:13 వ ఉ 5:01 ల 6:38 వ తె ఉ 8:21 ల 9:56	బ త్రయోదశి - 22:10 23 కృత్తిక - 15:16 వ ఉ 4:27 ల 5:54 వ తె ఉ 5:41 ల 7:07	పు పంచమి - 9:24 30 మఖ - 7:20 వ రా 6:57 ల 8:36 వ సా 3:51 ల 5:33
Tue మంగళ దు ఉ 08:51 ల 09:35 దు సా 10:51 ల 11:43	పు అష్టమి - 21:56 3 పూర్వ ఫల్గుణి - తె 0:58 వ ఉ 7:36 ల 9:20 వ తె ఉ 8:57 ల 10:43	పు చతుర్దశి - 11:36 10 అనూరాధ - 18:01 వ రా 7:56 ల 9:42 వ తె ఉ 12:07 ల 1:52	బ షష్ఠి - 14:47 17 శతభిషం - తె 1:01 వ ఉ 8:21 ల 9:56 వ తె ఉ 7:15 ల 8:48	బ చతుర్దశి - 18:59 24 రోహిణి - 12:54 వ ఉ 5:41 ల 7:07 వ సా 5:59 ల 7:26	పండుగలు 2.వివేకం అమ్మవారి ఆరాధన, తెలంగాణ రాష్ట్ర అవతరణ దినోత్సవం, 7. వైష్ణవ మాధ్వంజి బక్రీద్ 8. శ్రీ శంకర భగవత్స్వామిల కైలాసగమనం, మృగశిర కార్తి 10.గురుమోక్ష ప్రా 11.విరువాక పౌర్ణమి 14.సంకటహర చతుర్థి 15. మిథున సంక్రమణం 2 1.53 21. స్మార్త గంగి 22.వైష్ణవ మాధ్వంజి ఆర్ధ కార్తి కూర్మ జయంతి 23. మాసశివరాత్రి 26.చంద్ర దర్శనం 27.పూరీ జగన్నాథ స్వామి రథోత్సవం మొహూరం 29.గోల్కొండ బోనాలు 30. సృష్ట పంచమి
Wed బుధ దు మ 11:47 ల 12:31	పు నవమి - 23:54 4 ఊర్జ్వర ఫల్గుణి - తె 3:35 వ ఉ 8:57 ల 10:43 వ తె మ 1:01 ల 2:49	పు పూర్ణిమ - 13:13 11 జ్యేష్ఠ - 20:10 వ ఉ 12:07 ల 1:52 వ తె ఉ 4:45 ల 6:28 వ తె రా 8:13 ల 9:56	బ సప్తమి - 13:35 18 పూర్వాభాద్ర - తె 0:23 వ ఉ 7:15 ల 8:48 వ తె ఉ 9:32 ల 11:04	బ అమావాస్య - 16:01 25 మృగశిర - 10:40 వ సా 5:59 ల 7:26 వ సా 6:24 ల 7:52	
Thu గురు దు ఉ 10:14 ల 11:05 దు సా 03:17 ల 04:07	పు దశమి - తె 2:16 5 హస్త - తె 6:33 వ మ 1:01 ల 2:49	బ పాడ్యమి - 14:28 12 మూల - 21:57 వ ఉ 4:45 ల 6:28 వ రా 8:13 ల 9:56 వ తె ఉ 8:06 ల 9:48	బ అష్టమి - 11:56 19 ఉత్తరాభాద్ర - 23:16 వ ఉ 9:32 ల 11:04 వ తె మ 10:31 ల 12:01	పు పాడ్యమి - 13:25 26 ఆరుద్ర - 8:46 వ సా 6:24 ల 7:52 వ రా 8:04 ల 9:34 ఆషాఢము	
Fri శుక్ర దు ఉ 08:33 ల 09:24 దు మ 12:47 ల 01:37	పు ఏకాదశి - తె 4:48 6 హస్త - 6:33 వ మ 1:01 ల 2:49 వ సా 3:35 ల 5:23	బ విదియ - 15:19 13 పూర్వాషాఢ - 23:20 వ ఉ 8:06 ల 9:48 వ తె ఉ 7:40 ల 9:20	బ నవమి - 9:49 20 రేవతి - 21:45 వ మ 10:31 ల 12:01 వ తె సా 4:09 ల 5:37	పు విదియ - 11:19 27 పునర్వసు - 7:21 వ రా 8:04 ల 9:34 వ సా 3:05 ల 4:38	
Sat శని దు ఉ 07:42 ల 08:33	పు ద్వాదశి - తె 7:18 7 చిత్త - 9:39 వ సా 3:35 ల 5:23 వ సా 3:57 ల 5:45 బక్రీద్	బ తదియ - 15:47 14 ఉత్తరాషాఢ - తె 0:21 వ ఉ 7:40 ల 9:20 వ తె ఉ 4:27 ల 6:05	బ దశమి - 7:19 21 అశ్విని - 19:50 వ సా 4:09 ల 5:37 వ తె ఉ 4:33 ల 6:00	పు తదియ - 9:54 28 పుష్యమి - 6:35 వ సా 3:05 ల 4:38 వ రా 7:22 ల 8:58	



జూలై - 2025 విశ్వావసు ఆషాఢము - శ్రావణము

దు - దుర్ముహూర్తము, వ - వర్జ్యము, షు - శుద్ధ పాడ్యమి, బ - బహుళ, ల - లగాయతు, తె - రేపటి, ఉ - ఉదయం, మ - మధ్యాహ్నం, సా - సాయంత్రం, రా - రాత్రి

<p>Sun ఆది దు సా 04:59 ల 05:50</p>	<p>పండుగలు 1. కుసుమ హరనాథ జయంతి కుమార పుష్టి 6. బోనాలు, పునర్వసు కార్తె, పీర్ల పండుగ 7. చాతుర్మాస్యం 8. గురుమౌఢ్య త్యాగం 10. గురుపూర్ణిమ, 13. సికింద్రాబాదుబోనాలు 14. సంకష్టహరచతుర్థి 16. కర్కాటక సంక్రమణం తె.3.31,</p>	<p>షు ఏకాదశి - 21:15 6 విశాఖ - 22:41 వ ఉ 2:07 ల 3:54 వ తె ఉ 3:06 ల 4:52 ఆషూరా దినం (మొహరం)</p>	<p>బ తదియ - తె 1:03 13 శ్రవణం - 6:53 వ మ 10:39 ల 12:16 వ మ 10:52 ల 12:28</p>	<p>బ దశమి - 12:13 20 కృత్తిక - 22:53 వ మ 11:45 ల 1:14 వ తె మ 1:42 ల 3:11</p>	<p>షు తదియ - 22:42 27 మఖ - 16:23 వ ఉ 4:07 ల 5:45 వ తె ఉ 12:47 ల 2:28</p>
<p>Mon సోమ దు మ 12:46 ల 01:37 దు సా 03:18 ల 04:08</p>		<p>షు ద్వాదశి - 23:10 7 అనూరాధ - తె 1:11 వ ఉ 3:06 ల 4:52 వ తె ఉ 7:16 ల 9:00</p>	<p>బ చవితి - తె 0:00 14 ధనిష్ఠ - 6:49 వ మ 10:52 ల 12:28 వ మ 1:54 ల 3:28</p>	<p>బ ఏకాదశి - 9:39 21 రోహిణి - 21:07 వ మ 1:42 ల 3:11 వ తె ఉ 2:19 ల 3:48 బోనాలు</p>	<p>షు చవితి - 23:24 28 పూర్వ ఫల్గుణి - 17:35 వ ఉ 12:47 ల 2:28 వ తె ఉ 1:21 ల 3:04</p>
<p>Tue మంగళ దు ఉ 08:51 ల 09:35 దు రా 10:51 ల 11:43</p>	<p>షు పుష్యి - 10:21 1 పూర్వ ఫల్గుణి - 8:53 వ తె సా 3:51 ల 5:33 వ సా 4:45 ల 6:30</p>	<p>షు త్రయోదశి - తె 0:38 8 జ్యేష్ఠ - తె 3:15 వ ఉ 7:16 ల 9:00 వ తె మ 11:46 ల 1:28 వ తె ఉ 3:07 ల 4:49</p>	<p>బ పంచమి - 22:39 15 శతభిషం - 6:26 వ మ 1:54 ల 3:28 వ మ 12:39 ల 2:12 వ తె సా 2:59 ల 4:31</p>	<p>బ ద్వాదశి - 7:06 22 మృగశిర - 19:24 వ ఉ 2:19 ల 3:48 వ తె ఉ 3:16 ల 4:46</p>	<p>షు పంచమి - తె 0:47 29 ఉత్తర ఫల్గుణి - 19:27 వ ఉ 1:21 ల 3:04 వ తె ఉ 4:42 ల 6:28</p>
<p>Wed బుధ దు మ 11:47 ల 12:31</p>	<p>షు సప్తమి - 11:59 2 ఉత్తర ఫల్గుణి - 11:07 వ సా 4:45 ల 6:30 వ రా 8:28 ల 10:15</p>	<p>షు చతుర్దశి - తె 1:37 9 మూల - తె 4:49 వ మ 11:46 ల 1:28 వ తె ఉ 3:07 ల 4:49 వ తె సా 2:51 ల 4:31</p>	<p>బ షష్ఠి - 21:02 16 ఉత్తరాభాద్ర - తె 4:50 వ సా 2:59 ల 4:31 వ తె సా 4:14 ల 5:45</p>	<p>బ చతుర్దశి - తె 2:29 23 ఆరుద్ర - 17:54 వ ఉ 3:16 ల 4:46 వ తె ఉ 5:19 ల 6:50</p>	<p>షు షష్ఠి - తె 2:42 30 హస్త - 21:53 వ ఉ 4:42 ల 6:28 వ తె ఉ 6:49 ల 8:36</p>
<p>Thu గురు దు ఉ 10:14 ల 11:05 దు సా 03:17 ల 04:07</p>	<p>షు అష్టమి - 14:07 3 హస్త - 13:50 వ రా 8:28 ల 10:15 వ తె ఉ 10:50 ల 12:38</p>	<p>షు పూర్ణిమ - తె 2:06 10 పూర్వాషాఢ - తె 5:56 వ సా 2:51 ల 4:31</p>	<p>బ సప్తమి - 19:09 17 రేవతి - తె 3:39 వ సా 4:14 ల 5:45 వ తె రా 10:27 ల 11:57</p>	<p>బ అమావాస్య - తె 0:41 24 పునర్వసు - 16:43 వ ఉ 5:19 ల 6:50 వ తె ఉ 12:28 ల 2:01</p>	<p>షు సప్తమి - 4:58 31 చిత్త - 0:41 వ ఉ 6:49 ల 8:36 వ ఉ 6:59 ల 8:47</p>
<p>Fri శుక్ర దు ఉ 08:33 ల 09:24 దు మ 12:47 ల 01:37</p>	<p>షు నవమి - 16:32 4 చిత్త - 16:50 వ ఉ 10:50 ల 12:38 వ తె ఉ 11:08 ల 12:56</p>	<p>బ పాడ్యమి - తె 2:09 11 పూర్వాషాఢ - 5:56 వ సా 2:51 ల 4:31 వ మ 2:09 ల 3:48</p>	<p>బ అష్టమి - 17:02 18 అశ్విని - తె 2:14 వ రా 10:27 ల 11:57 వ తె మ 11:11 ల 12:41</p>	<p>షు పాడ్యమి - 23:23 25 పుష్యమి - 16:00 వ ఉ 12:28 ల 2:01 వ తె ఉ 4:43 ల 6:18 శ్రావణము</p>	<p>17. దక్షిణాయనం ప్రా 20. పుష్యమి కార్తె హైదరాబాద్ బోనాలు 21. మతత్రయంశి 23. మాసశివరాత్రి 25. వర్షరుతువు ప్రా 26. చంద్రదర్శనం 28. దూర్వాగణపతివ్రతం 29. శ్రావణ మంగళ గౌరీ వ్రతం, నాగపంచమి 30. సామగోపాకర్మ సూర్యపూజ</p>
<p>Sat శని దు ఉ 07:42 ల 08:33</p>	<p>షు దశమి - 18:59 5 స్వాతి - 19:51 వ ఉ 11:08 ల 12:56 వ తె ఉ 2:07 ల 3:54</p>	<p>బ విదియ - తె 1:46 12 ఉత్తరాషాఢ - 6:36 వ మ 2:09 ల 3:48 వ మ 10:39 ల 12:16</p>	<p>బ నవమి - 14:42 19 భరణి - తె 0:37 వ మ 11:11 ల 12:41 వ తె మ 11:45 ల 1:14</p>	<p>షు విదియ - 22:42 26 ఆశ్లేష - 15:52 వ ఉ 4:43 ల 6:18 వ తె ఉ 4:07 ల 5:45</p>	



తెలుగు క్యాలెండర్
TELUGUCALENDARS.IN



ఆగస్టు - 2025 విశ్వావసు శ్రావణము - భాద్రపదము

దు - దుర్బహుళము, వ - వర్జ్యము, పు - శుద్ధ పాడ్యమి, బ - బహుళ, ల - లగాయతు, తె - రేపటి, ఉ - ఉదయం, మ - మధ్యాహ్నం, సా - సాయంత్రం, రా - రాత్రి

Sun ఆది దు సా 04:09 ల 04:53	పు అష్టమి - 0:58 31 అనూరాధ - 17:27 వ రా 7:05 ల 8:52 వ ఉ 11:37 ల 1:23	పు నవమి - 9:42 3 విశాఖ - 6:35 వ ఉ 9:57 ల 11:45 వ మ 11:01 ల 12:47	బ పాడ్యమి - 12:10 10 ధనిష్ఠ - 13:52 వ సా 6:18 ల 7:52 వ రా 8:48 ల 10:20	బ నవమి - 19:24 17 రోహిణి - తె 3:17 వ రా 7:43 ల 9:14 వ తె ఉ 8:36 ల 10:07	పు పాడ్యమి - 11:48 24 పూర్వ ఫల్గుణి - తె 2:05 వ ఉ 9:17 ల 10:58 వ తె ఉ 9:48 ల 11:31 భాద్రపదము
Mon సోమ దు మ 12:30 ల 01:14 దు మ 02:42 ల 03:26	పండుగలు 3. ఆశ్వైది కార్తీకైంద్ర అష్టమి 5. మతత్రయం గిరి 8. వరలక్ష్మీ వ్రతం, 9. జంధ్యాల పూర్ణిమ ఋగ్వేదోపాకర్మ తైత్తిరీయూనాం, వాజసనే యీనాం చ ఉపాకర్మ హయగ్రోవోత్పత్తి, విఖనన జయంతి, రాశీపాఠ్యమి 12. సంకటహరచతుర్థి 15. భారతస్వాతంత్ర్య దినోత్సవం 16. శ్రీకృష్ణాష్టమి 17. సింహాంకముణం సా 4.48 ముఖకార్తె 19. మతత్రయం గిరి 21. మాసశివరాత్రి 23. పోలాల అమావాస్య 24. చంద్రదర్శనం 27. వినాయకచవితి గణపతి నవరాత్ర ప్రా 28. ఋషి చంచమి, 29. బౌద్ధ జయంతి సూర్య షష్ఠి 31. దూర్వాష్టమి, పుబ్బ కార్తె	పు దశమి - 11:42 4 అనూరాధ - 9:12 వ మ 11:01 ల 12:47 వ సా 3:18 ల 5:03	బ విదియ - 10:34 11 శతభిషం - 13:00 వ రా 8:48 ల 10:20 వ రా 7:06 ల 8:37	బ దశమి - 17:23 18 మృగశిర - తె 2:06 వ ఉ 8:36 ల 10:07 వ తె ఉ 10:09 ల 11:41	పు విదియ - 12:35 25 ఊత్తర ఫల్గుణి - తె 3:49 వ ఉ 9:48 ల 11:31 వ తె మ 1:00 ల 2:45
Tue మంగళ దు ఉ 08:51 ల 09:35 దు రా 10:51 ల 11:43		పు ఏకాదశి - 13:12 5 జ్యేష్ఠ - 11:22 వ సా 3:18 ల 5:03 వ రా 7:54 ల 9:36 వ తె మ 11:17 ల 12:59	బ తదియ - 8:41 12 పూర్వాభాద్ర - 11:52 వ రా 7:06 ల 8:37 వ రా 8:56 ల 10:27	బ ఏకాదశి - 15:33 19 ఆరుద్ర - తె 1:07 వ ఉ 10:09 ల 11:41 వ తె మ 12:47 ల 2:20	పు తదియ - 13:55 26 హస్త - తె 6:04 వ మ 1:00 ల 2:45 వ తె సా 2:57 ల 4:44
Wed బుధ దు మ 11:47 ల 12:31		పు ద్వాదశి - 14:08 6 మూల - 12:59 వ రా 7:54 ల 9:36 వ మ 11:17 ల 12:59 వ తె ఉ 10:59 ల 12:39	బ చవితి - 6:36 13 ఉత్తరాభాద్ర - 10:32 వ రా 8:56 ల 10:27 వ రా 9:49 ల 11:19	బ ద్వాదశి - 13:59 20 పునర్వసు - తె 0:27 వ మ 12:47 ల 2:20 వ తె ఉ 8:21 ల 9:56	పు చవితి - 15:44 27 చిత్త - తె 8:43 వ సా 2:57 ల 4:44 వినాయక చవితి
Thu గురు దు ఉ 10:20 ల 11:04 దు మ 02:43 ల 03:27		పు త్రయోదశి - 14:28 7 పూర్వాషాఢ - 14:01 వ ఉ 10:59 ల 12:39 వ రా 10:10 ల 11:48	బ పంచమి - తె 2:07 14 రేవతి - 9:05 వ రా 9:49 ల 11:19 వ తె ఉ 3:51 ల 5:21	బ త్రయోదశి - 12:45 21 పుష్యమి - తె 0:08 వ ఉ 8:21 ల 9:56 వ తె మ 1:00 ల 2:37	పు పంచమి - 17:57 28 చిత్త - 8:43 వ సా 2:57 ల 4:44 వ సా 3:00 ల 4:48
Fri శుక్ర దు ఉ 08:53 ల 09:36 దు మ 12:32 ల 01:16		పు అష్టమి - తె 7:23 1 స్వాతి - తె 3:40 వ ఉ 6:59 ల 8:47 వ తె ఉ 9:57 ల 11:45	పు చతుర్దశి - 14:12 8 ఉత్తరాషాఢ - 14:28 వ రా 10:10 ల 11:48 వ రా 6:27 ల 8:03	బ సప్తమి - 23:50 15 ఆశ్విని - 7:36 వ ఉ 3:51 ల 5:21 వ సా 4:36 ల 6:06 భారత స్వాతంత్ర్య దినోత్సవం	పు సప్తమి - 20:22 29 స్వాతి - 11:38 వ సా 3:00 ల 4:48 వ సా 5:56 ల 7:44
Sat శని దు ఉ 08:09 ల 08:53	పు అష్టమి - 7:23 2 విశాఖ - తె 6:35 వ ఉ 9:57 ల 11:45	పు పూర్ణిమ - 13:25 9 శ్రవణం - 14:23 వ రా 6:27 ల 8:03 వ సా 6:18 ల 7:52	బ అష్టమి - 21:35 16 BH భరణి - 6:05 వ సా 4:36 ల 6:06 వ సా 5:21 ల 6:51 వ తె రా 7:43 ల 9:14 శ్రీకృష్ణాష్టమి	పు సప్తమి - 22:47 30 విశాఖ - 14:37 వ సా 5:56 ల 7:44 వ రా 7:05 ల 8:52	



సెప్టెంబర్ - 2025 విశ్వావసు భాద్రపదము - ఆశ్వయుజము

దు - దుర్ముహూర్తము, వ - వర్జ్యము, పు - శుద్ధ పాడ్యమి, బ - బహుళ, ల - లగాయతు, తె - రేపటి, ఉ - ఉదయం, మ - మధ్యాహ్నం, సా - సాయంత్రం, రా - రాత్రి

<p>Sun ఆది దు సా 04:09 ల 04:53</p>	<p>22. శరద్ధతుమ ప్రా దేవీ నవరాత్ర ప్రా 24. తిరుమల శ్రీవారి బ్రహ్మోత్సవాలు ప్రా 27. హస్త కార్తె 29. దేవీ తిరాళ్ల వ్రతం, సరస్వతీ పూజ 30. దుర్గాష్టమి</p>	<p>పు పూర్ణిమ - 23:38 7 శతభిషం - 21:41 వ ఉ 5:45 ల 7:16 వ తె ఉ 3:39 ల 5:08</p>	<p>బ అష్టమి - తె 3:06 14 రోహిణి - 8:41 వ ఉ 1:10 ల 2:40 వ మ 2:01 ల 3:32</p>	<p>బ అమావాస్య - తె 1:24 21 పూర్వ ఫల్గుణి - 9:32 వ సా 4:34 ల 6:16 వ సా 5:18 ల 7:01</p>	<p>పు పక్షి - 14:27 28 జ్యేష్ఠ - తె 3:54 వ ఉ 7:23 ల 9:10 వ తె మ 12:41 ల 2:26 వ తె ఉ 4:31 ల 6:16</p>
<p>Mon సోమ దు మ 12:30 ల 01:14 దు మ 02:42 ల 03:26</p>	<p>పు నవమి - తె 2:43 1 జ్యేష్ఠ - 19:55 వ ఉ 11:37 ల 1:23 వ తె ఉ 4:34 ల 6:18 వ తె రా 8:07 ల 9:51</p>	<p>బ పాడ్యమి - 21:12 8 పూర్వాభాద్ర - 20:02 వ ఉ 3:39 ల 5:08 వ తె ఉ 4:52 ల 6:20</p>	<p>బ నవమి - తె 1:31 15 మృగశిర - 7:31 వ మ 2:01 ల 3:32 వ సా 3:39 ల 5:12</p>	<p>పు పాడ్యమి - తె 2:56 22 ఉత్తర ఫల్గుణి - 11:24 వ సా 5:18 ల 7:01 వ రా 8:35 ల 10:20 ఆశ్వయుజము</p>	<p>పు సప్తమి - 16:32 29 మూల - తె 6:17 వ మ 12:41 ల 2:26 వ తె ఉ 4:31 ల 6:16</p>
<p>Tue మంగళ దు ఉ 08:51 ల 09:35 దు రా 10:51 ల 11:43</p>	<p>పు దశమి - తె 3:53 2 మూల - 21:51 వ ఉ 4:34 ల 6:18 వ రా 8:07 ల 9:51 వ తె ఉ 7:58 ల 9:39</p>	<p>బ విదియ - 18:29 9 ఉత్తరాభాద్ర - 18:07 వ ఉ 4:52 ల 6:20 వ తె ఉ 5:05 ల 6:33</p>	<p>బ దశమి - తె 0:22 16 ఆరుద్ర - 6:46 వ సా 3:39 ల 5:12 వ రా 6:36 ల 8:11 బ ఏకాదశి - 23:40</p>	<p>పు విదియ - తె 4:52 23 హస్త - 13:40 వ రా 8:35 ల 10:20 వ తె ఉ 10:32 ల 12:18</p>	<p>పు అష్టమి - 18:06 30 మూల - 6:17 వ మ 12:41 ల 2:26 వ ఉ 4:31 ల 6:16 వ సా 4:36 ల 6:19</p>
<p>Wed బుధ దు మ 11:47 ల 12:31</p>	<p>పు ఏకాదశి - తె 4:22 3 పూర్వాషాఢ - 23:08 వ ఉ 7:58 ల 9:39 వ తె ఉ 7:20 ల 8:58</p>	<p>బ తదియ - 15:38 10 రేవతి - 16:03 వ ఉ 5:05 ల 6:33 వ తె ఉ 10:18 ల 11:46</p>	<p>పు ఏకాదశి - తె 0:22 17 పునర్వసు - 6:26 వ రా 6:36 ల 8:11 వ సా 2:28 ల 4:04 బ ద్వాదశి - 23:25</p>	<p>పు తదియ - తె 7:06 24 చిత్త - 16:16 వ ఉ 10:32 ల 12:18 వ తె ఉ 10:32 ల 12:19</p>	<p>పండుగలు 1. కేదారవ్రతం 3. మత్తయం గిరి 5. టీవర్స్ డా సర్వేపల్లి రాధాకృష్ణన్ జయంతి, మిలాదినబీ, ఓనమ్ పండుగ 6. అనంత వ్రతము 7. చంద్రహాణం 8. మహాలయపక్ష ప్రా 9. ఏ (అశూన్యకరయన వ్రతం) 10. ఉండ్రాళ్ళ తది సంకష్టహారవత్సర్ది 14. ఉత్తర కార్తె భాను సప్తమి 15. మాధ్య వైష్ణవ శ్రీకృష్ణ జయంతి 17. మత్తయం గిరి విశ్వకర్మ జయంతి, కన్యా సంక్రమణం, సా 5.12 19. కలియుగాది 20. మాసశివరాత్రి 21. మహాలయశంకన్య కుశ్రహాణం, బతుకమ్మ పండుగ</p>
<p>Thu గురు దు ఉ 10:20 ల 11:04 దు మ 02:43 ల 03:27</p>	<p>పు ద్వాదశి - తె 4:08 4 ఉత్తరాషాఢ - 23:43 వ ఉ 7:20 ల 8:58 వ తె ఉ 3:42 ల 5:18</p>	<p>బ చవితి - 12:46 11 అశ్విని - 13:58 వ ఉ 10:18 ల 11:46 వ తె ఉ 10:46 ల 12:14</p>	<p>బ ద్వాదశి - తె 0:22 18 పుష్యమి - 6:32 వ సా 2:28 ల 4:04 వ రా 7:38 ల 9:16 బ త్రయోదశి - 23:37</p>	<p>పు తదియ - 7:06 25 స్వాతి - 19:08 వ ఉ 10:32 ల 12:19 వ తె ఉ 1:26 ల 3:14</p>	<p>1. కేదారవ్రతం 3. మత్తయం గిరి 5. టీవర్స్ డా సర్వేపల్లి రాధాకృష్ణన్ జయంతి, మిలాదినబీ, ఓనమ్ పండుగ 6. అనంత వ్రతము 7. చంద్రహాణం 8. మహాలయపక్ష ప్రా 9. ఏ (అశూన్యకరయన వ్రతం) 10. ఉండ్రాళ్ళ తది సంకష్టహారవత్సర్ది 14. ఉత్తర కార్తె భాను సప్తమి 15. మాధ్య వైష్ణవ శ్రీకృష్ణ జయంతి 17. మత్తయం గిరి విశ్వకర్మ జయంతి, కన్యా సంక్రమణం, సా 5.12 19. కలియుగాది 20. మాసశివరాత్రి 21. మహాలయశంకన్య కుశ్రహాణం, బతుకమ్మ పండుగ</p>
<p>Fri శుక్ర దు ఉ 08:53 ల 09:36 దు మ 12:32 ల 01:16</p>	<p>పు త్రయోదశి - తె 3:13 5 శ్రవణం - 23:38 వ ఉ 3:42 ల 5:18 వ తె ఉ 3:31 ల 5:04 మిలాద్ ఉన్ నబి</p>	<p>బ పంచమి - 9:59 12 భరణి - 11:58 వ ఉ 10:46 ల 12:14 వ తె ఉ 11:04 ల 12:33</p>	<p>బ త్రయోదశి - తె 0:22 19 ఆశ్లేష - 7:05 వ రా 7:38 ల 9:16 వ రా 7:35 ల 9:15 బ చతుర్దశి - తె 0:17</p>	<p>పు చవితి - 9:33 26 విశాఖ - 22:09 వ ఉ 1:26 ల 3:14 వ తె ఉ 2:39 ల 4:27</p>	<p>1. కేదారవ్రతం 3. మత్తయం గిరి 5. టీవర్స్ డా సర్వేపల్లి రాధాకృష్ణన్ జయంతి, మిలాదినబీ, ఓనమ్ పండుగ 6. అనంత వ్రతము 7. చంద్రహాణం 8. మహాలయపక్ష ప్రా 9. ఏ (అశూన్యకరయన వ్రతం) 10. ఉండ్రాళ్ళ తది సంకష్టహారవత్సర్ది 14. ఉత్తర కార్తె భాను సప్తమి 15. మాధ్య వైష్ణవ శ్రీకృష్ణ జయంతి 17. మత్తయం గిరి విశ్వకర్మ జయంతి, కన్యా సంక్రమణం, సా 5.12 19. కలియుగాది 20. మాసశివరాత్రి 21. మహాలయశంకన్య కుశ్రహాణం, బతుకమ్మ పండుగ</p>
<p>Sat శని దు ఉ 08:09 ల 08:53</p>	<p>పు చతుర్దశి - తె 1:41 6 ధనిష్ఠ - 22:55 వ ఉ 3:31 ల 5:04 వ తె ఉ 5:45 ల 7:16</p>	<p>బ పక్షి - 7:23 13 కృత్తిక - 10:11 వ ఉ 11:04 ల 12:33 వ తె ఉ 1:10 ల 2:40</p>	<p>బ చతుర్దశి - తె 0:17 20 మఖ - 8:05 వ రా 7:35 ల 9:15 వ సా 4:34 ల 6:16</p>	<p>పు పంచమి - 12:04 27 BH అనూరాధ - తె 1:08 వ ఉ 2:39 ల 4:27 వ తె ఉ 7:23 ల 9:10</p>	<p>1. కేదారవ్రతం 3. మత్తయం గిరి 5. టీవర్స్ డా సర్వేపల్లి రాధాకృష్ణన్ జయంతి, మిలాదినబీ, ఓనమ్ పండుగ 6. అనంత వ్రతము 7. చంద్రహాణం 8. మహాలయపక్ష ప్రా 9. ఏ (అశూన్యకరయన వ్రతం) 10. ఉండ్రాళ్ళ తది సంకష్టహారవత్సర్ది 14. ఉత్తర కార్తె భాను సప్తమి 15. మాధ్య వైష్ణవ శ్రీకృష్ణ జయంతి 17. మత్తయం గిరి విశ్వకర్మ జయంతి, కన్యా సంక్రమణం, సా 5.12 19. కలియుగాది 20. మాసశివరాత్రి 21. మహాలయశంకన్య కుశ్రహాణం, బతుకమ్మ పండుగ</p>



అక్టోబర్ - 2025 విశ్వావసు ఆశ్వయుజము - కార్తీకము

దు - దుర్ముహూర్తము, వ - వర్జ్యము, షు - శుద్ధ పాడ్యమి, బ - బహుళ, ల - లగాయతు, తె - రేపటి, ఉ - ఉదయం, మ - మధ్యాహ్నం, సా - సాయంత్రం, రా - రాత్రి

Sun ఆది దు సా 04:09 ల 04:53	పండుగలు 1. మహర్నవమి 2. విజయదశమి, శమీపూజ, దుర్గాదేవ్యుద్వాసనం, సరస్వత్యుద్వాసనం, అపరాజితాదేవిపూజ గాంధీజయంతి, లాల్బహదూర్ శాస్త్రి జయంతి 3. మత్తయంశి, 4. పద్మనాభ గౌరి, శనిత్రయోదశి 8. అశూన్య శయన వ్రతం 9. అట్లత్తి 10. సంకటహరచతుర్థికి 14. చిత్తకార్తి 17. మత్తయంశి, తులా సంక్రమణం రా.3.39 18. ధనత్రయోదశి, శనిత్రయోదశి 19. నరకచతుర్దశి, మాసశివరాత్రి 20. దీపావళి అమావాస్య 21. కేదారవ్రతం, ఆకాశదీప ప్రా 22. అఖండ దీప ప్రా	షు త్రయోదశి - 15:04 5 శతభిషం - 8:01 వ సా 4:00 ల 5:31 వ మ 1:57 ల 3:26	బ షష్ఠి - 14:17 12 మృగశిర - 13:36 వ రా 8:32 ల 10:01 వ రా 9:36 ల 11:07	బ త్రయోదశి - 13:52 19 ఊత్తర ఫల్గుణి - 17:49 వ ఉ 11:31 ల 1:15 వ తె ఉ 3:04 ల 4:50	షు పంచమి - తె 6:05 26 జ్యేష్ఠ - 10:46 వ మ 2:08 ల 3:56 వ రా 7:39 ల 9:26 వ తె మ 11:39 ల 1:26
Mon సోమ దు మ 12:30 ల 01:14 దు మ 02:42 ల 03:26		షు చతుర్దశి - 12:24 6 పూర్వాభాద్ర - 6:16 వ మ 1:57 ల 3:26 వ సా 2:58 ల 4:25 వ తె సా 2:44 ల 4:10	బ సప్తమి - 12:24 13 ఆరుద్ర - 12:26 వ రా 9:36 ల 11:07 వ తె ఉ 12:11 ల 1:45	బ చతుర్దశి - 15:45 20 హస్త - 20:16 వ ఉ 3:04 ల 4:50 వ తె ఉ 5:10 ల 6:57 దీపావళి	షు షష్ఠి - తె 8:00 27 మూల - 13:27 వ రా 7:39 ల 9:26 వ మ 11:39 ల 1:26 వ తె ఉ 11:58 ల 1:43
Tue మంగళ దు ఉ 08:51 ల 09:35 దు రా 10:51 ల 11:43		షు పూర్ణిమ - 9:17 7 రేపటి - తె 1:28 వ సా 2:44 ల 4:10 వ తె రా 7:11 ల 8:36	బ అష్టమి - 11:10 14 పునర్వసు - 11:54 వ ఉ 12:11 ల 1:45 వ రా 7:56 ల 9:32	బ అమావాస్య - 17:55 21 చిత్త - 22:58 వ ఉ 5:10 ల 6:57 వ తె ఉ 5:14 ల 7:01	షు షష్ఠి - 8:00 28 పూర్వాషాఢ - 15:45 వ ఉ 11:58 ల 1:43 వ తె ఉ 12:20 ల 2:03
Wed బుధ దు మ 11:47 ల 12:31	షు నవమి - 19:01 1 పూర్వాషాఢ - 8:06 వ తె సా 4:36 ల 6:19 వ సా 4:28 ల 6:08	బ విదియ - తె 2:23 8 రాశ్విని - 22:44 వ రా 7:11 ల 8:36 వ తె ఉ 7:15 ల 8:40	బ నవమి - 10:34 15 పుష్యమి - 12:00 వ రా 7:56 ల 9:32 వ తె ఉ 1:10 ల 2:49	షు పాడ్యమి - 20:17 22 స్వాతి - తె 1:51 వ ఉ 5:14 ల 7:01 వ తె ఉ 8:09 ల 9:57 కార్తీకము	షు సప్తమి - 9:23 29 ఉత్తరాషాఢ - 17:29 వ ఉ 12:20 ల 2:03 వ రా 9:40 ల 11:20
Thu గురు దు ఉ 10:20 ల 11:04 దు మ 02:43 ల 03:27	షు దశమి - 19:11 2 ఉత్తరాషాఢ - 9:13 వ సా 4:28 ల 6:08 వ మ 1:17 ల 2:54 గాంధీ జయంతి, విజయ దశమి	బ తదియ - 22:54 9 భరణి - 20:02 వ ఉ 7:15 ల 8:40 వ తె ఉ 6:46 ల 8:12	బ దశమి - 10:36 16 ఆశ్లేష - 12:42 వ ఉ 1:10 ల 2:49 వ తె ఉ 1:20 ల 3:01	షు విదియ - 22:47 23 విశాఖ - తె 4:51 వ ఉ 8:09 ల 9:57 వ తె ఉ 9:21 ల 11:09	షు అష్టమి - 10:07 30 శ్రవణం - 18:33 వ రా 9:40 ల 11:20 వ తె ఉ 10:36 ల 12:13
Fri శుక్ర దు ఉ 08:53 ల 09:36 దు మ 12:32 ల 01:16	షు ఏకాదశి - 18:33 3 శ్రవణం - 9:34 వ మ 1:17 ల 2:54 వ మ 1:30 ల 3:04	బ చవితి - 19:39 10 కృత్తిక - 17:31 వ ఉ 6:46 ల 8:12 వ తె ఉ 8:03 ల 9:30	బ ఏకాదశి - 11:12 17 మఖ - 13:57 వ ఉ 1:20 ల 3:01 వ తె ఉ 10:32 ల 12:15	షు తదియ - తె 1:20 24 అనూరాధ - తె 7:51 వ ఉ 9:21 ల 11:09	షు నవమి - 10:04 31 ధనిష్ఠ - 18:51 వ ఉ 10:36 ల 12:13 వ ఉ 1:54 ల 3:28
Sat శని దు ఉ 08:09 ల 08:53	షు ద్వాదశి - 17:09 4 ధనిష్ఠ - 9:09 వ మ 1:30 ల 3:04 వ సా 4:00 ల 5:31	బ పంచమి - 16:44 11 రోహిణి - 15:20 వ ఉ 8:03 ల 9:30 వ రా 8:32 ల 10:01	బ ద్వాదశి - 12:19 18 పూర్వ ఫల్గుణి - 15:41 వ ఉ 10:32 ల 12:15 వ తె ఉ 11:31 ల 1:15	షు చవితి - తె 3:48 25 అనూరాధ - 7:51 వ ఉ 9:21 ల 11:09 వ మ 2:08 ల 3:56	23. చంద్రదర్శనం, భగినీహస్త భోజనం, అన్నాచెల్లెళ్ల పండుగ 24. స్వాతి కార్తి 25. నాగుల చవితి 26. నాగపంచమి 30. కృతయుగాది 31. యాజ్ఞవల్క్యజయంతి



నవంబర్ - 2025 విశ్వావసు కార్తీకము - మార్గశిరము

దు - దుర్గుహూర్తము, వ - వర్జ్యము, పు - శుద్ధ పాడ్యమి, బ - బహుళ, ల - లగాయతు, తె - రేపటి, ఉ - ఉదయం, మ - మధ్యాహ్నం, సా - సాయంత్రం, రా - రాత్రి

Sun ఆది దు సా 04:07 ల 04:52	పు దశమి - 21:29 30 ఉత్తరాభాద్ర - 1:10 వ మ 11:29 ల 1:00 వ మ 12:14 ల 1:42	పు ఏకాదశి - 7:32 2 పూర్వాభాద్ర - 17:03 వ ఉ 12:23 ల 1:54 వ తె ఉ 1:52 ల 3:20	బ పంచమి - తె 1:55 9 ఆరుద్ర - 20:04 వ ఉ 5:45 ల 7:13 వ తె ఉ 7:26 ల 8:57	బ ద్వాదశి - తె 4:48 16 హస్త - తె 2:11 వ ఉ 8:53 ల 10:39 వ తె మ 11:08 ల 12:55	పు తదియ - 19:25 23 మూల - 19:27 వ ఉ 1:39 ల 3:26 వ సా 5:39 ల 7:26 వ తె ఉ 6:01 ల 7:47
Mon సోమ దు మ 12:22 ల 01:07 దు మ 02:37 ల 03:22	పండుగలు 1. ఆంధ్రప్రదేశ్ అవతరణ దినోత్సవం, మతత్రయంగిశి 2. క్షీరాబ్ధిద్వాదశి, బిల్వ, ద్వాదశి 5. కార్తీక పౌర్ణమి, మహాకార్తీకి జ్వాలా తోరణం, కార్తీక వ్రతోద్ఘాటనం గురునానక్ జయంతి 6. విశాఖ కార్తె 8. సంకటహరచతుర్థి సుధీంద్రబాబు ఆరాధన 14. నైవేద్యం జయంతి 15. మతత్రయం గిశి 16. వృశ్చిక సంక్రమణం రా1.06 18. మాసశివరాత్రి 20. అనూరాధ కార్తె 21. చంద్రదర్శనం, హేమంతబుతువు ప్రా పోలి స్వర్గం 26. సుబ్రహ్మణ్య వృషి 28. కాలభైరవాష్టమి 30. శుక్రమౌఢ్య ప్రా	పు త్రయోదశి - తె 2:06 3 ఉత్తరాభాద్ర - 15:05 వ ఉ 1:52 ల 3:20 వ తె ఉ 1:49 ల 3:15	బ షష్ఠి - తె 0:08 10 పునర్వసు - 18:48 వ ఉ 7:26 ల 8:57 వ తె ఉ 2:38 ల 4:12	బ త్రయోదశి - తె 7:12 17 చవిత్తి - తె 5:01 వ మ 11:08 ల 12:55 వ తె మ 11:18 ల 1:06	పు చవితి - 21:22 24 పూర్వాషాఢ - 21:53 వ ఉ 6:01 ల 7:47 వ తె ఉ 6:34 ల 8:18
Tue మంగళ దు ఉ 08:51 ల 09:35 దు రా 10:51 ల 11:43		పు చతుర్దశి - 22:36 4 రేపతి - 12:34 వ ఉ 1:49 ల 3:15 వ తె ఉ 6:08 ల 7:32	బ సప్తమి - 23:09 11 పుష్యమి - 18:18 వ ఉ 2:38 ల 4:12 వ తె ఉ 7:15 ల 8:52	బ త్రయోదశి - 7:12 18 స్వాతి - తె 7:59 వ మ 11:18 ల 1:06	పు పంచమి - 22:57 25 ఉత్తరాషాఢ - 23:57 వ ఉ 6:34 ల 8:18 వ తె ఉ 4:13 ల 5:55
Wed బుధ దు మ 11:47 ల 12:31	పు పూర్ణిమ - 18:49 ○ 5 అశ్విని - 9:40 వ ఉ 6:08 ల 7:32 వ సా 6:01 ల 7:25 కార్తీక పౌర్ణమి, గురునానక్ జయంతి	బ అష్టమి - 22:58 12 ఆశ్లేష - 18:35 వ ఉ 7:15 ల 8:52 వ తె ఉ 7:06 ల 8:46	బ చతుర్దశి - 9:44 19 స్వాతి - 7:59 వ మ 11:18 ల 1:06 వ సా 2:17 ల 4:05	పు షష్ఠి - తె 0:02 26 శ్రవణం - తె 1:32 వ ఉ 4:13 ల 5:55 వ తె ఉ 5:42 ల 7:22	
Thu గురు దు ఉ 10:08 ల 10:53 దు మ 02:37 ల 03:22	బ పాడ్యమి - 14:55 6 భరణి - 6:34 వ సా 6:01 ల 7:25 వ సా 5:01 ల 6:25 వ తె సా 5:30 ల 6:54	బ నవమి - 23:34 13 మఖ - 19:38 వ ఉ 7:06 ల 8:46 వ తె ఉ 4:12 ల 5:55	బ అమావాస్య - 12:17 ● 20 విశాఖ - 10:58 వ సా 2:17 ల 4:05 వ సా 3:28 ల 5:16	పు సప్తమి - తె 0:30 27 ధనిష్ఠ - తె 2:32 వ ఉ 5:42 ల 7:22 వ తె ఉ 9:49 ల 11:26	
Fri శుక్ర దు ఉ 08:36 ల 09:22 దు మ 12:22 ల 01:07	బ విదియ - 11:05 7 రోహిణి - తె 0:33 వ సా 5:30 ల 6:54 వ తె ఉ 5:34 ల 7:00	బ దశమి - తె 0:50 14 పూర్వ ఫల్గుణి - 21:20 వ ఉ 4:12 ల 5:55 వ తె ఉ 5:12 ల 6:57	పు పాడ్యమి - 14:47 21 అనూరాధ - 13:55 వ సా 3:28 ల 5:16 వ రా 8:11 ల 9:58 మార్గశిరము	పు అష్టమి - తె 0:15 28 శతభిషం - తె 2:49 వ ఉ 9:49 ల 11:26 వ తె ఉ 9:06 ల 10:40	
Sat శని దు ఉ 07:52 ల 08:37	పు దశమి - 9:12 1 శతభిషం - 18:20 వ ఉ 1:54 ల 3:28 వ తె ఉ 12:23 ల 1:54	బ తదియ - 7:32 8 మృగశిర - 22:02 వ ఉ 5:34 ల 7:00 వ తె ఉ 5:45 ల 7:13	బ ఏకాదశి - తె 2:37 15 ఊత్తర ఫల్గుణి - 23:34 వ ఉ 5:12 ల 6:57 వ తె ఉ 8:53 ల 10:39	పు విదియ - 17:11 22 జ్యేష్ఠ - 16:46 వ రా 8:11 ల 9:58 వ తె ఉ 1:39 ల 3:26 వ తె సా 5:39 ల 7:26	పు నవమి - 23:15 29 పూర్వాభాద్ర - తె 2:22 వ ఉ 9:06 ల 10:40 వ తె మ 11:29 ల 1:00



తెలుగు క్యాలెండర్
TELUGUCALENDARS.IN



డిసెంబర్ - 2025 విశ్వావసు మార్గశిరము - పుష్యము

దు - దుర్ముహూర్తము, వ - వర్జ్యము, పు - శుద్ధ పాడ్యమి, బ - బహుళ, ల - లగాయతు, తె - రేపటి, ఉ - ఉదయం, మ - మధ్యాహ్నం, సా - సాయంత్రం, రా - రాత్రి

Sun ఆది దు సా 05:01 ల 05:53	బ తదియ - 18:25 7 పునర్వసు - తె 4:11 వ సా 5:12 ల 6:40 వ తె మ 11:44 ల 1:15	బ దశమి - 18:50 14 హస్త - 8:18 వ సా 3:06 ల 4:52 వ సా 5:15 ల 7:02	పు పాడ్యమి - 9:11 21 పూర్వాషాఢ - తె 3:36 వ మ 11:51 ల 1:36 వ తె మ 12:15 ల 1:59 పుష్యము	పు అష్టమి - 12:00 28 ఉత్తరాభాద్ర - 8:43 వ రా 6:34 ల 8:08 వ రా 8:12 ల 9:44	
Mon సోమ దు మ 12:41 ల 01:33 దు సా 03:17 ల 04:09	పు ఏకాదశి - 19:01 1 రేవతి - 23:18 వ మ 12:14 ల 1:42 వ తె సా 5:16 ల 6:42	బ చవితి - 16:03 8 పుష్యమి - తె 2:52 వ మ 11:44 ల 1:15 వ తె సా 3:24 ల 4:58	బ ఏకాదశి - 21:20 15 చిత్త - 11:08 వ సా 5:15 ల 7:02 వ సా 5:26 ల 7:14	పు విదియ - 10:52 22 ఉత్తరాషాఢ - తె 5:32 వ మ 12:15 ల 1:59 వ తె ఉ 9:48 ల 11:30	పు నవమి - 10:12 29 రేవతి - 7:40 వ రా 8:12 ల 9:44 వ తె ఉ 2:20 ల 3:50 వ తె సా 2:49 ల 4:17
Tue మంగళ దు ఉ 08:51 ల 09:35 దు రా 10:51 ల 11:43	పు ద్వాదశి - 15:57 2 అశ్విని - 20:51 వ సా 5:16 ల 6:42 వ తె ఉ 5:18 ల 6:43	బ పంచమి - 14:29 9 ఆశ్లేష - తె 2:22 వ సా 3:24 ల 4:58 వ తె సా 2:33 ల 4:10	బ ద్వాదశి - 23:57 16 స్వాతి - 14:09 వ సా 5:26 ల 7:14 వ రా 8:27 ల 10:15	పు తదియ - 12:13 23 శ్రవణం - తె 7:07 వ ఉ 9:48 ల 11:30	పు దశమి - 7:51 30 భరణి - తె 3:58 వ సా 2:49 ల 4:17 వ తె సా 2:44 ల 4:10
Wed బుధ దు మ 11:47 ల 12:31	పు త్రయోదశి - 12:26 3 భరణి - 18:00 వ ఉ 5:18 ల 6:43 వ తె ఉ 4:27 ల 5:51	బ షష్ఠి - 13:47 10 మఖ - తె 2:44 వ సా 2:33 ల 4:10 వ తె మ 11:08 ల 12:49	బ త్రయోదశి - తె 2:33 17 విశాఖ - 17:11 వ రా 8:27 ల 10:15 వ రా 9:40 ల 11:28	పు చవితి - 13:11 24 చక్రవణం - 7:07 వ ఉ 9:48 ల 11:30 వ మ 11:19 ల 1:00	పు ద్వాదశి - 1:48 31 కృత్తిక - 1:30 వ సా 2:44 ల 4:10 వ సా 3:42 ల 5:07
Thu గురు దు ఉ 10:05 ల 10:57 దు సా 03:18 ల 04:10	పు చతుర్దశి - 8:38 4 కృత్తిక - 14:54 వ ఉ 4:27 ల 5:51 వ తె ఉ 4:49 ల 6:12	బ సప్తమి - 13:57 11 పూర్వ ఫల్గుణి - తె 3:55 వ మ 11:08 ల 12:49 వ తె మ 11:41 ల 1:25	బ చతుర్దశి - తె 4:59 18 అనూరాధ - 20:06 వ రా 9:40 ల 11:28 వ తె ఉ 2:20 ల 4:07	పు పంచమి - 13:43 25 ధనిష్ఠ - 8:18 వ మ 11:19 ల 1:00 వ సా 3:42 ల 5:21 కృష్ణమస	పండుగలు 1. మతత్రయంశి, గీతాజయంతి 3. హనుమద్వ్రతం, జ్యేష్ఠ కార్తి 4. శ్రీ రత్నజయంతి శ్రీశ్రీ కర్ణాళ సిద్ధేశ్వరాలనంద భారతీ మహాస్వామివారి వార్షిక పట్టాభిషేకం, 8. సంకష్టహరచతుర్థి 12. అనఘాష్టమి 15. మతత్రయంశి, కుసుమ కుమారదేవి జన్మదినం 16. ధనుస్సుధర్మము 21.03 ధనుర్మాసహారా మూల కార్తిక 18. మాసశివరాత్రి 21. వందదర్శనం, సద్గురు శ్రీ శివానంద మూర్తి గారి జయంతి మహోత్సవం 25. క్రీష్ణ 29. పూ.షాఢ కార్తి 30. మతత్రయంశి, ముక్కోటి గంగి 31. కార్మ ద్వాదశి
Fri శుక్ర దు ఉ 08:21 ల 09:13 దు మ 12:42 ల 01:34	బ పాడ్యమి - తె 0:56 5 రోహిణి - 11:46 వ ఉ 4:49 ల 6:12 వ సా 4:40 ల 6:04	బ అష్టమి - 14:57 12 ఉత్తర ఫల్గుణి - తె 5:50 వ మ 11:41 ల 1:25 వ తె సా 3:06 ల 4:52	బ అమావాస్య - తె 7:13 19 జ్యేష్ఠ - 22:51 వ ఉ 2:20 ల 4:07 వ తె ఉ 7:41 ల 9:27 వ తె ఉ 11:35 ల 1:21	పు షష్ఠి - 13:44 26 శతభిషం - 9:00 వ సా 3:42 ల 5:21 వ సా 3:26 ల 5:03	
Sat శని దు ఉ 07:29 ల 08:21	బ విదియ - 21:26 6 మృగశిర - 8:48 వ సా 4:40 ల 6:04 వ సా 4:17 ల 5:43 వ తె సా 5:12 ల 6:40	బ నవమి - 16:38 13 హస్త - తె 8:18 వ సా 3:06 ల 4:52	బ అమావాస్య - 7:13 20 మూల - తె 1:21 వ ఉ 7:41 ల 9:27 వ తె ఉ 11:35 ల 1:21 వ తె మ 11:51 ల 1:36	పు సప్తమి - 13:10 27 పూర్వాభాద్ర - 9:09 వ సా 3:26 ల 5:03 వ రా 6:34 ల 8:08	